

TABLICA TK-B1

1 PIĘTRO

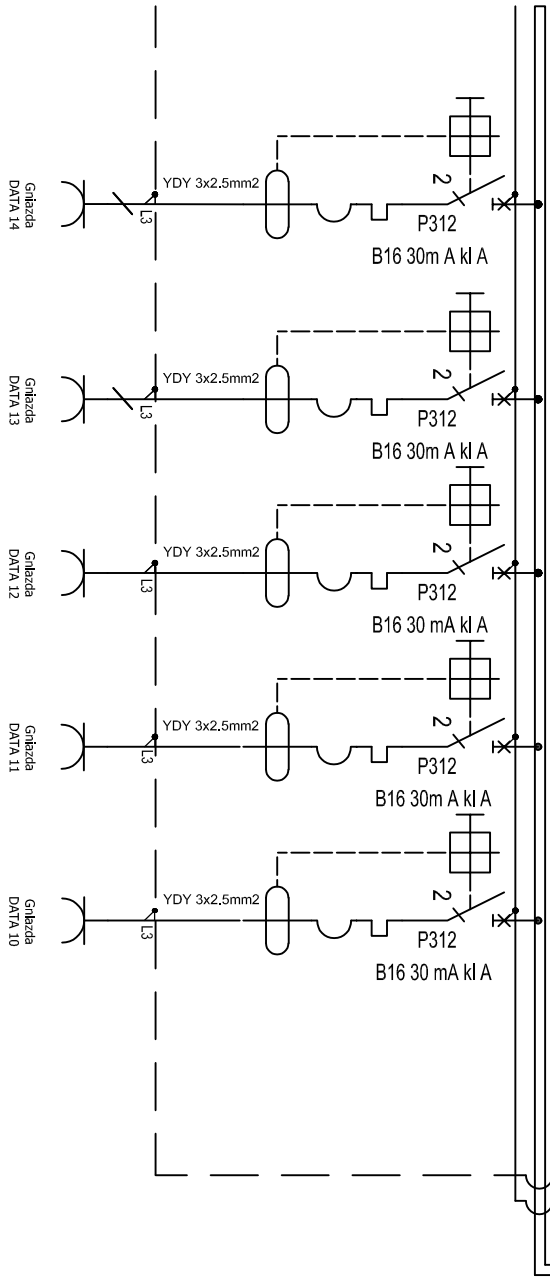
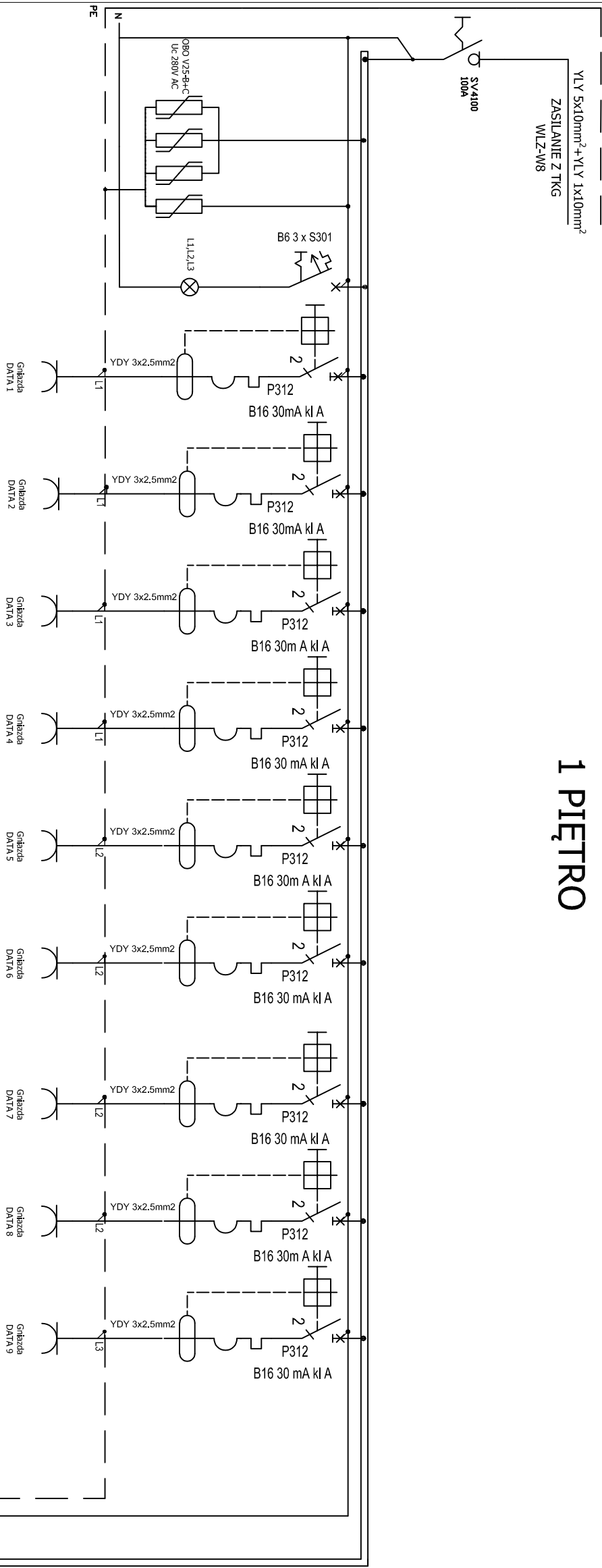

Układ sieci TN-S  
Ochrona od porażen poprzez  
szybkie samoczynne wyłączenie zasilania

Rozdzielnica włączkowa 5x14

TK-B1	
OBWÓD	NR POMIESZCZEŃ
01	145, 144
02	144, 143, 142
03	149, 150, 150a
04	146, 147, 150a
05	147, 148, 149
06	152, 153
07	141, 142
08	153, 154, 155a
09	155a, 155
10	140 TV
11	136
12	137
13	175
14	korytarz

**Temat:** Pomiar instalacji obwodów elektrycznych  
gniazd komputerowych w budynkach A i B.  
Najwyższa Izba Kontroli, Warszawa  
ul. Filtrowa 57

**Tytuł:** Rozdzielnica TK-B1

 <b>EL SERWIS</b> Jarosław Mirzejewski 95-030 Rzgów, ul. Gliniana 21			
Projektował:	inż. inż. Tomasz Niewiadomski	L0D/3316/PBE/17	04.2019r.
Sprawdził:	inż. Piotr Bednarek		04.2019r.
Wykonał:	inż. Adam Korn		04.2019r.
Skala:	Nr. rej. proj. 4/2019	Nr. kolejny: Rys. nr: 21	